Indicação Nº 153/2026

Exmo. Presidente da Câmara Municipal de Bom Despacho
Sr. Maique Aparecido Alves
maique@camarabd.mg.gov.br
Rua Marechal Floriano Peixoto, 40, Centro, Bom Despacho/MG

O Vereador subscritor, com assento nesta Casa Legislativa, amparada no art. 141 do Regimento Interno e no art. 71 da Lei Orgânica Municipal, vem perante Vossa Excelência indicar que seja solicitado ao setor responsável da Prefeitura Municipal a seguinte indicação:

Indica a Secretaria de Meio Ambiente a instalação de contêineres, caçambas, lixeiras ou dispositivos análogos para descarte adequado de resíduos na Rua Cruz do Monte, próximo ao número 262, Centro.

JUSTIFICATIVA:

A presente indicação tem como objetivo atender à necessidade da comunidade local quanto ao descarte de resíduos sólidos, contribuindo para a melhoria da limpeza urbana, da saúde pública e da organização do espaço público.

A ausência de recipientes adequados no referido local tem ocasionado o descarte irregular de lixo, favorecendo o acúmulo de resíduos, mau cheiro. A instalação dos equipamentos solicitados proporcionará maior comodidade à população e auxiliará na preservação do meio ambiente e na manutenção da higiene urbana.

Diante do exposto, solicita-se especial atenção do Executivo Municipal para o atendimento desta demanda.

Bom Despacho,15 de maio de 2026.

Chibil
José Wilson Soares Júnior
Vereador

Rua Marechal Floriano Peixoto, 40, Centro - Bom Despacho/MG - CEP: 35.630-034
Telefone (37) 3521-2280 – www.bomdespacho.mg.leg.br – chibil@camarabd.mg.gov.br

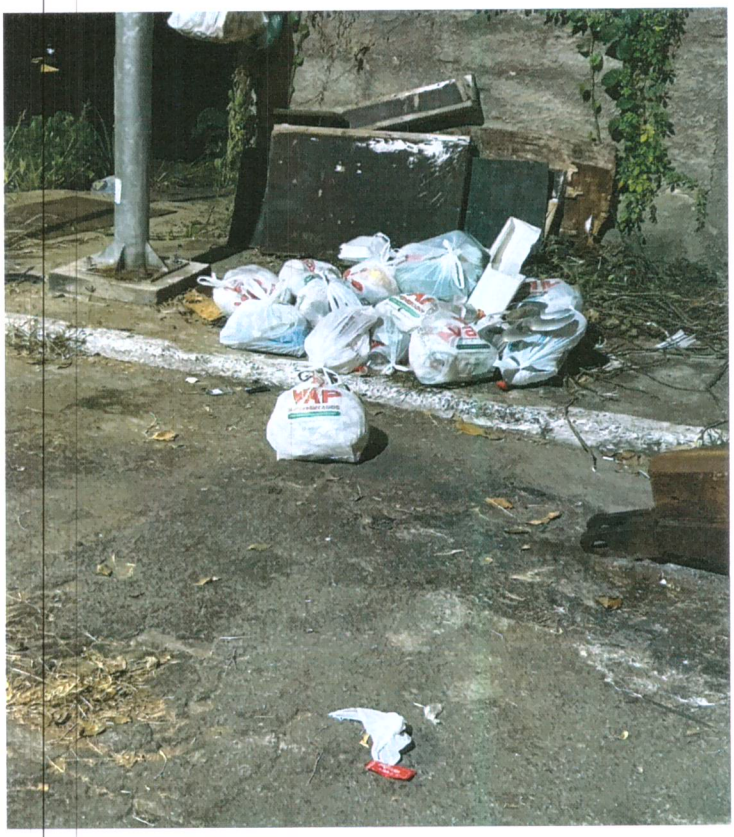

Rua Marechal Floriano Peixoto, 40, Centro - Bom Despacho/MG - CEP: 35.630-034
Telefone (37) 3521-2280 – www.bomdespacho.mg.leg.br – chibil@camarabd.mg.gov.br